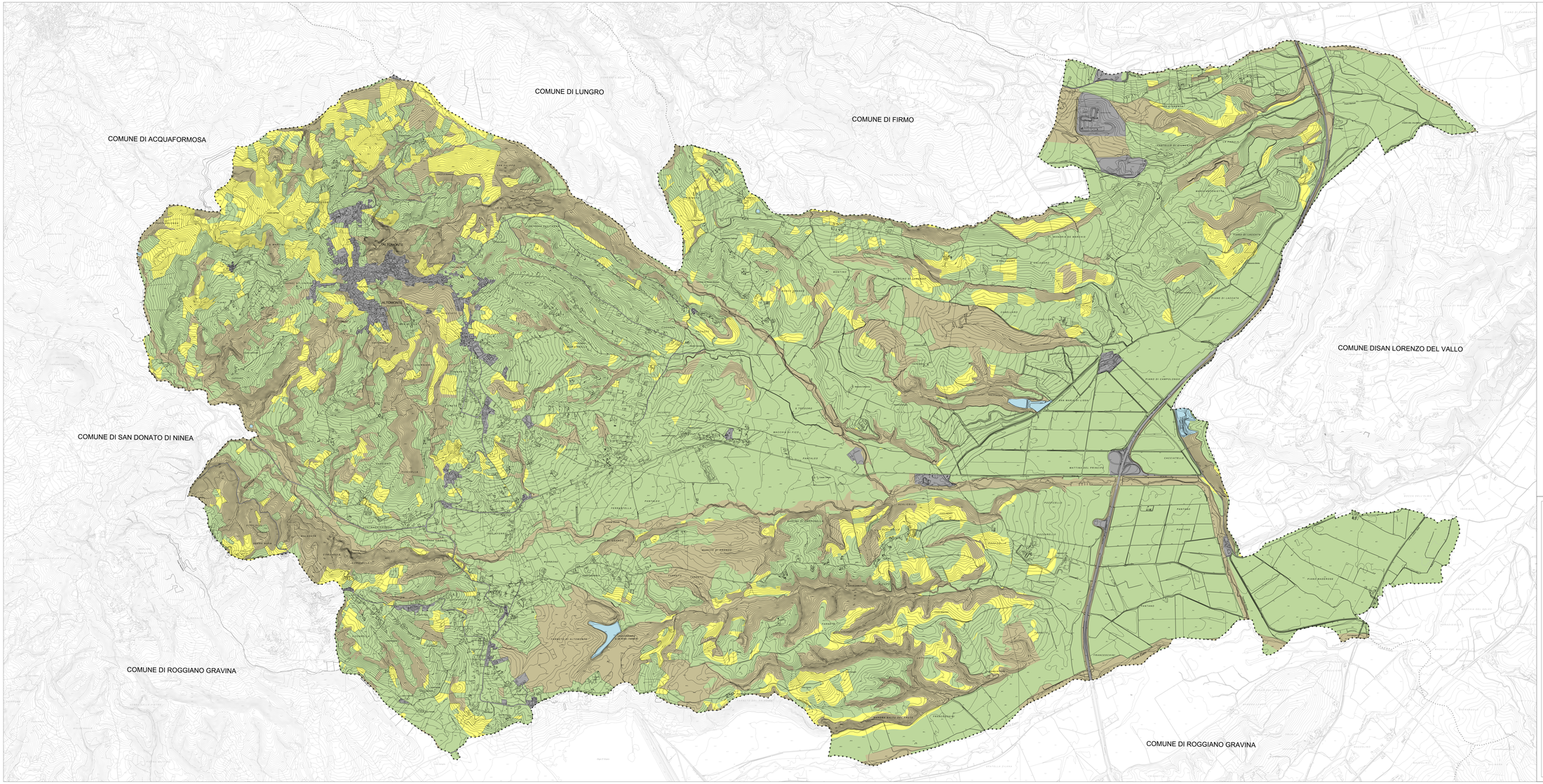

LEGENDA

- Valore agricolo alto
- Valore agricolo moderato
- Valore agricolo basso o assente
- Aree urbanizzate
- Aree idriche e di non suolo

R.T.P. di Arch. Pio Castello (Capogruppo-Coordinatore) - 1-2-A Nord, 210 - 87100 Benevento - P.IVA: 01021210794 - (+0039) 0824.311734 - E-mail: piocastello@pec.archiworldpec.it
di Geol. A. Bellapia, di Geol. D. Trapanese, di Agr. M.Figliuzzi.

ALTOMONTE - ACQUAFORMOSA - FIRMO
LUNGRO - SAN DONATO DI NINEA

PIANO STRUTTURALE ASSOCIATO (PSA)
REGOLAMENTO EDILIZIO ED URBANISTICO (REU)

(L.R. 19 del 10/11/2002 e s.m.i. - delib. C.R. n°106 del 10/11/2006)

DOCUMENTO PRELIMINARE

(L.R. 19 del 10/11/2002 e s.m.i. - ex art.27, comma 2)

ALTOMONTE

1:25000 1:10000 1:5000 1:2000

R.U.P. - U.T.C. - Ing. Bonifacio Mazzei

Q QUADRO CONOSCITIVO

- QC1 - Quadro normativo e pianificazione
- QC2 - Quadro ambientale
- QC3 - Quadro strutturale economico e sociale
- QC4 - Quadro strutturale morfologico

P PROGRAMMAZIONE

- P1 - Sistema ambientale e naturalistico - Trasformabilità del Territorio
- P2 - Sistema Insediativo - Classificazione del Territorio
- P3 - Relazione a Norma di Legge (Integrazione PSC e REU)
- P4 - Rapporto Preliminare Ambientale

ALLEGATO: CARTA DEL VALORE AGRICOLO

Data all'n.: Numero all'n.: QC2A.05 2

PIANIFICAZIONE URBANISTICA: di arch. Pio CASTELLO (capogruppo - coordinatore)

STUDIO GEOLOGICO: di geol. Aldo Bellapia - di geol. Domenico Trapanese

STUDIO AGRONOMICO: di agr. Massimiliano Figliuzzi

USO DEL SUOLO: di Agr. M.Figliuzzi

PROGETTO URBANISTICO: di Arch. Pio Castello

Ordine degli Architetti di Benevento

2011